



## Comune di Asciano

### Catasto incendi boschivi

**OGGETTO: L.R. N° 39/2000 e ss. mm. ed ii. - Catasto incendi boschivi**

**Fascicolo territoriale n. 43569-2024-7 - 2024**

Incendio ricadente nel comune di: ASCIANO - Localita': **Monte Sante Marie**

Data inizio incendio: <b>13/08/2024 00:00</b>		Data fine incendio:	
Grado di pericolosità della zona (secondo il piano regionale antincendio)		Vincoli o area protetta	
Superficie incendio [mq]	<b>272.474,75</b>	Superficie pascolo entro 50m	<b>0,00</b>
Causa presunta			

Specie	Altezza media [m]	Superficie [ha]
--------	-------------------	-----------------

Danno economico	Euro
<b>TOTALE</b>	<b>0,00</b>

Altitudine	Orografia	Esposizione	Vento	Pendenza	Precedenti incendi

Note

---

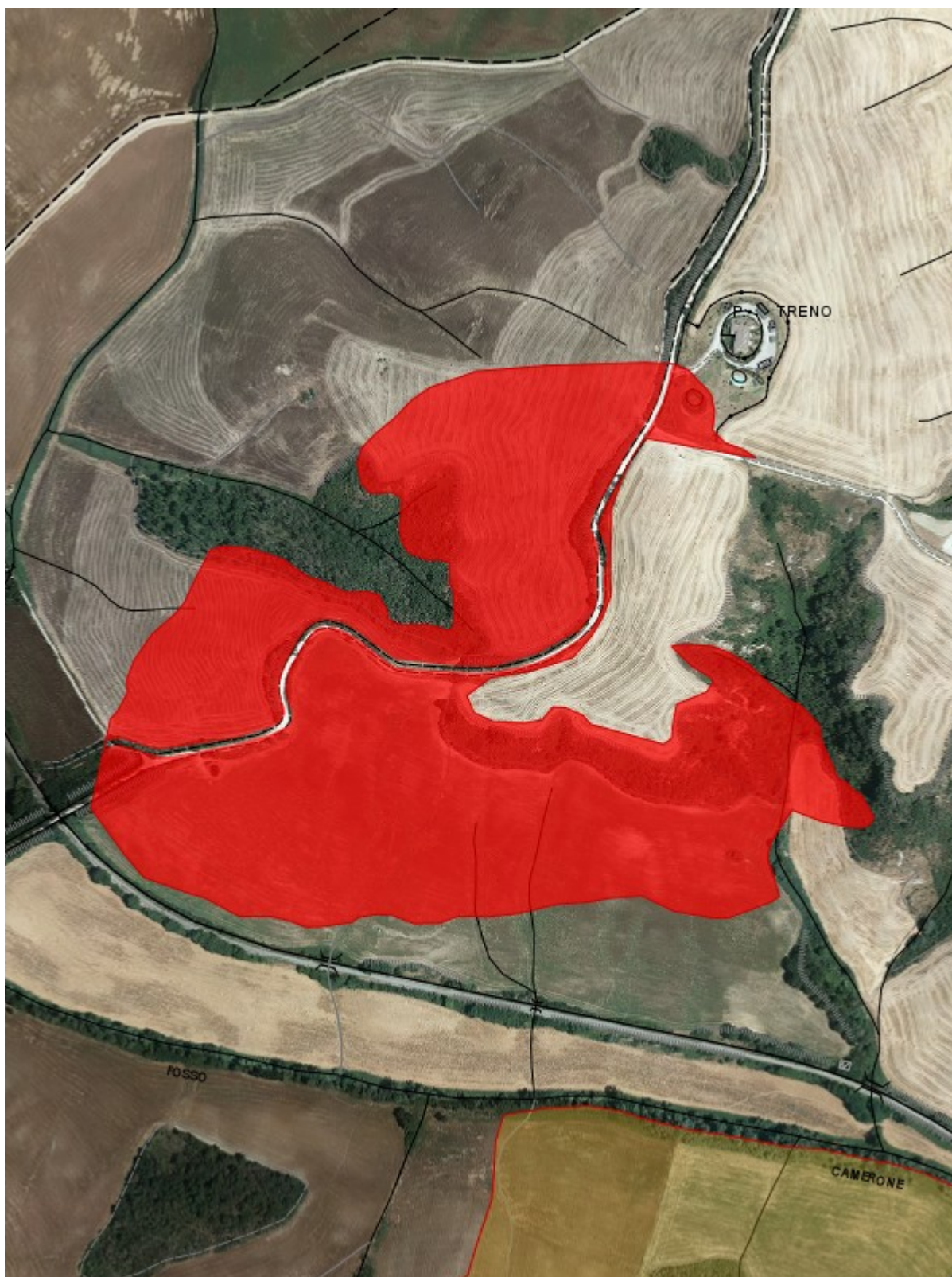

Fascicolo territoriale n. 43569-2024-7 - 2024 Inquadramento generale - Scala 1:10000

- Area incendiata
- Bosco incendiato
- Pascolto percorso dal fuoco
- Altro non vincolato

### Fascicolo Territoriale n. 43569-2024-7 - 2024

Legge regione Toscana n°39 del 21 marzo 2000 e successive modificazione ed integrazioni, concernenti la gestione del catasto dei boschi percorsi dal fuoco e dei pascoli percorsi dal fuoco situati entro 50 metri da tali boschi

#### Scadenze divieti vigenti sull'area

- Divieto ex Art.76 Comma 4/a: scade il **13/08/2034**
- Divieto ex Art.76 Comma 4/b: scade il **13/08/2029**
- Divieto ex Art.76 Comma 5/a: scade il **13/08/2039**
- Divieto ex Art.76 Comma 5/b: scade il **13/08/2044**
- Divieto ex Art.76 Comma 6: scade il **13/08/2039**
- Divieto ex Art.76 Comma 7: scade il **13/08/2029**

#### Elenco particelle catastali interessate dai divieti

Comune	Sezione	Foglio	Particella	Qualita' assegnata	Area incendiata [mq]
ASCIANO		62	35	SEMINATIVO	89.432,72
ASCIANO		62	36	SEMINATIVO	3.736,88
ASCIANO		62	37	PASCOLO	1.982,12
ASCIANO		62	40	MODELLO 26	517,24
ASCIANO		62	41	MODELLO 26	3.755,13
ASCIANO		62	42	PASCOLO	459,41
ASCIANO		62	44	SEMINATIVO	40,80
ASCIANO		62	45	PASCOLO	1.208,73
ASCIANO		62	48	SEMINATIVO	0,00
ASCIANO		62	49	PASCOLO	501,06
ASCIANO		63	95	SEMINATIVO	6,11
ASCIANO		63	121	ENTE URBANO	3.220,21
ASCIANO		63	129	SEMINATIVO	61,74
ASCIANO		86	1	SEMINATIVO	549,18
ASCIANO		86	2	MODELLO 26	12.087,45
ASCIANO		86	6	PASCOLO	1.123,05
ASCIANO		86	7	PASCOLO	328,38
ASCIANO		86	8	SEMINATIVO	145.300,68
ASCIANO		86	9	SEMINATIVO	879,72
ASCIANO		86	15	SEMINATIVO	7.321,17



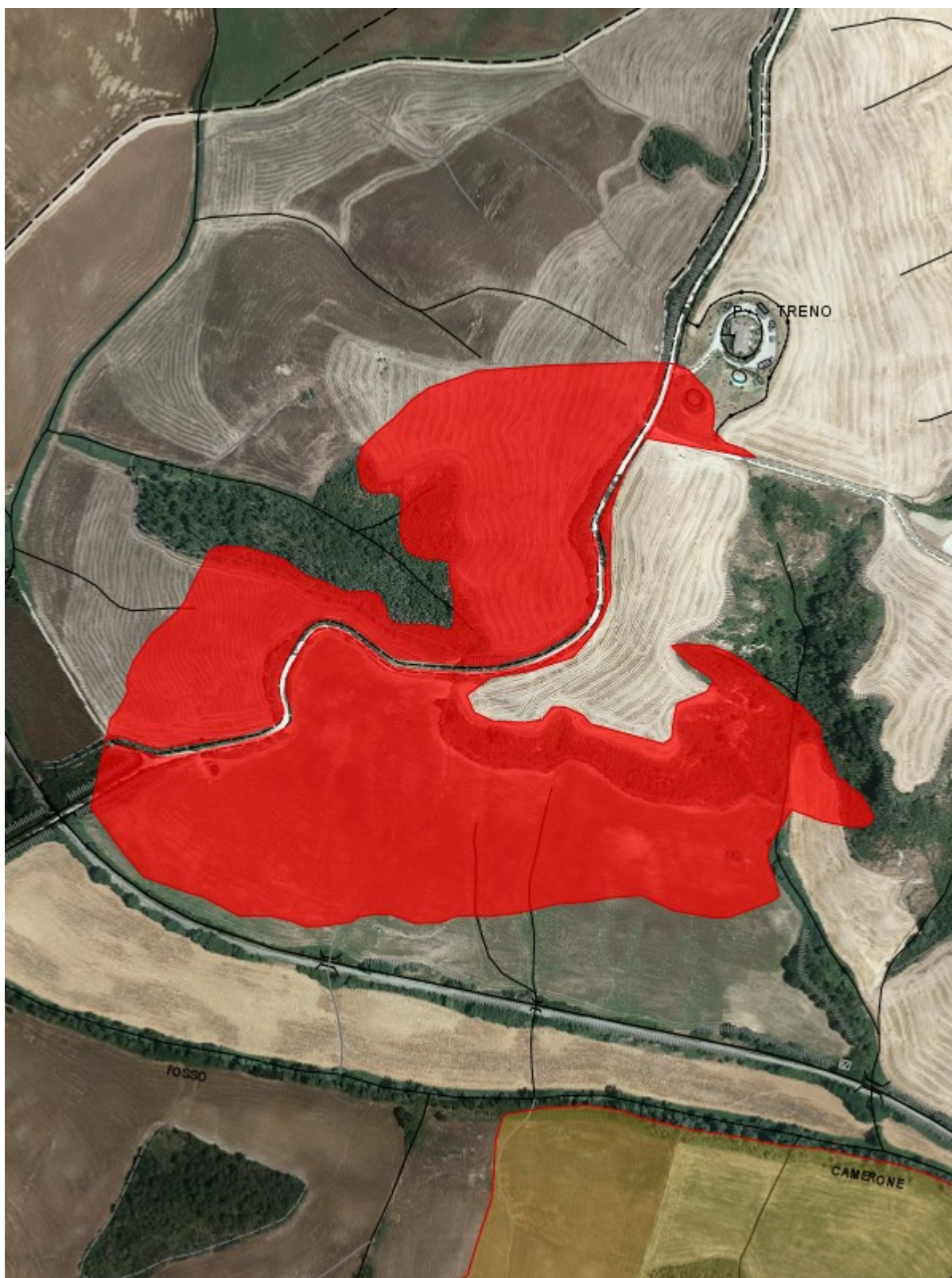

#### Elenco proprietari Fascicolo Territoriale n. 43569-2024-7 - 2024

Denominazione	C.F./P.I.	Indirizzo
COMUNE DI ASCIANO	80002090522	ASCIANO SI

BADOLATO IGNAZIO	BDLGNZ51M02B556Z	VIA ALCIDE DE GASPERI 1 53041 ASCIANO SI ITALIA
BADOLATO MASSIMO	BDLMSM72L03B556D	LOCALITA' PODERE CASTELLARE I - MONTECONTIERI 8 53041 ASCIANO SI ITALIA
BADOLATO ANTONINO	BDLNNN69M29B556W	VIA BARNA 55 53041 ASCIANO SI ITALIA
BADOLATO ROSALIA	BDLRSL81D41I726Q	VIA FERRUCCIO BONAIUTI 20 53041 ASCIANO SI ITALIA
COSAERT SYLVIA FRANCOISE	CSRSLV58E44Z103T	
DIONISI ANTONELLA	DNSNNL57L65A461E	VIA ALCIDE DE GASPERI 1 53041 ASCIANO SI ITALIA
GEHRINGHOFF RAINALD AUGUST	GHRRLD64S22Z112T	
GRIFFON ENRICO CARLO FRANCESCO	GRFNRC52D08F205C	
GRONCHI DAVIDE	GRNDVD68M21L682U	
MACHETTI ILARIA	MCHLRI71S44I726T	
MACHETTI PAOLO	MCHPLA80T13A468B	
ANSELMI MILENA	NSLMLN75S50F656V	LOCALITA' TRENO 25 53041 ASCIANO SI ITALIA
PASQUINI MIRCO	PSQMRC74P12A468J	
RIZZUTO LUIGIA	RZZLGU48P43B556L	VIA FERRUCCIO BONAIUTI 20 53041 ASCIANO SI ITALIA
TARTAGLIA FRANCESCA	TRTFNC73R42F839B	
WILLEMS ERIC	WLLRCE58L04Z103Z	



Fascicolo territoriale n. 43569-2024-7 - 2024 Inquadramento su CTR - Scala 1:10000

-  Area incendiata
-  Bosco incendiato
-  Pascolto percorso dal fuoco
-  Altro non vincolato

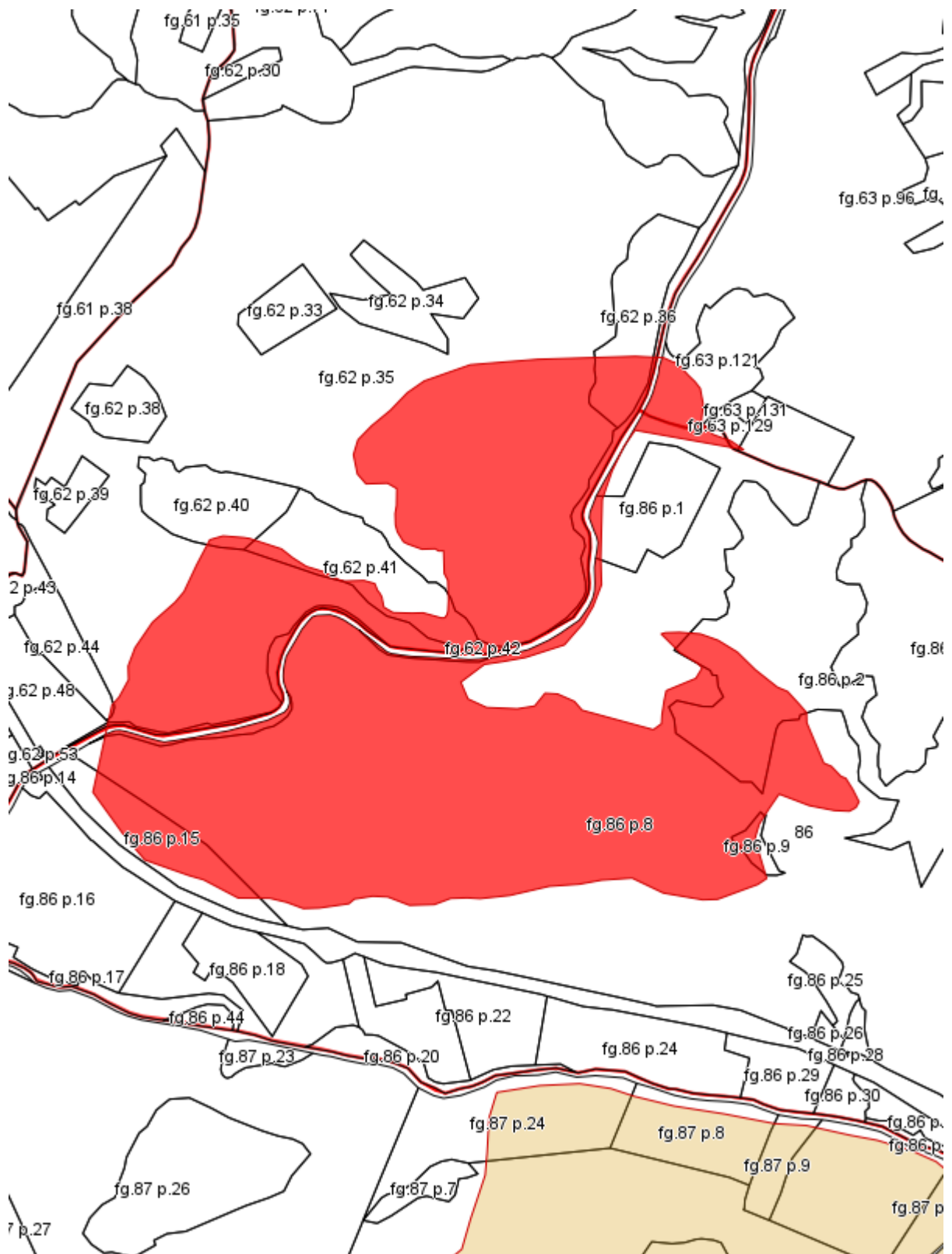

Fascicolo territoriale n. 43569-2024-7 - 2024 Inquadramento su Catasto - Scala 1:10000

- Area incendiata
- Bosco incendiato
- Pascolto percorso dal fuoco
- Altro non vincolato